

臺北農產運銷股份有限公司 質譜快速篩檢報告

貨主姓名：台北市農會(李世賢)

貨主電話：

採驗地點：

貨主地址：

生產追溯編號：

上機樣品編號：20200307012ST

顧客樣品編號：TAPMC-109030712

樣品名稱：山茼蒿

分析方法：FaPEx蔬果類

分析日期：2020/03/07

評定：合格

| 英文名 | 中文名 | 檢出濃度 (ppm) | 容許量 | 使用方法 |
|-----|-----|------------|-----|------|
| ND | 未檢出 | | | |

列印日期：7/3/2020 16:27:25

- 一、本檢驗方法係參考衛生福利部食品藥物管理署108年6月28日公開之建議檢驗方法「食品中殘留農藥之檢驗方法－質譜快速篩檢技術(TFDAP0013.00)」執行，適用於蔬果類、穀類、乾豆類、茶類、香辛植物及其他草本植物等食品中阿巴汀(abamectin)等191項農藥多重殘留快速篩檢分析。
- 二、本檢驗方法僅適用於特定之農藥品項及食品基質，非公告檢驗方法，係提供農產品產銷及食品業者針對特定風險物質進行自主管理時參考使用，倘檢驗結果與公告檢驗方法有分歧時，以後者為準。
- 三、分析樣品由送檢單位採樣，分析結果只對送檢樣品負責。
- 四、本報告不得作為宣傳廣告使用。



TAPMC-109030712



臺北農產運銷股份有限公司
委託質譜化學快檢送樣單

說明：細程表格由本公司填寫

| 委託送檢單位資訊 | | | | | | | |
|-------------|--|---|--|-----------|------|-----------|--------|
| 申請單位(人) | 台北市農會 | | | | | | |
| 聯絡人 | 陳玲佳 陳彥佑 | 聯絡電話 | 0952-979-867 0936-932-917 | | | | |
| 檢驗報告及發票寄送地址 | 台北市大安區復興南路一段390號14樓 | | | | | | |
| 發票抬頭 | 台北市農會 | E-mail | 1047962@tfa.org.tw michael@tfa.org.tw | | | | |
| 統一編號 | 03780507 | 傳真 | 02-2755-5521 | | | | |
| 檢驗報告領取方式 | <input type="checkbox"/> 傳真 <input checked="" type="checkbox"/> E-mail <input type="checkbox"/> 自取 | | | | | | |
| 檢驗地點 | 台北市農產運銷公司 | | | | | | |
| 樣品資訊 | | | | | | | |
| 項次 | 樣品品名 | 類別 | 樣品來源單位(人) | 採樣日期(年月日) | 檢驗項目 | 先收與否(✓/X) | 顧客樣品編號 |
| 1 | 秋莖 | <input type="checkbox"/> 慣行 <input type="checkbox"/> 有機 | 陳彥佑 | 2020/3/7 | 農藥殘留 | ✓ | |
| 2 | 山茼蒿 | <input type="checkbox"/> 慣行 <input type="checkbox"/> 有機 | 李世賢 | 2020/3/7 | 農藥殘留 | ✓ | |
| 3 | 山萵 | <input type="checkbox"/> 慣行 <input type="checkbox"/> 有機 | 陳彥佑 | 2020/3/7 | 農藥殘留 | ✓ | |
| 4 | 柳丁 | <input type="checkbox"/> 慣行 <input type="checkbox"/> 有機 | 杜君雅 | 2020/3/7 | 農藥殘留 | ✓ | |
| 5 | 阿勃露 | <input type="checkbox"/> 慣行 <input type="checkbox"/> 有機 | 張煥昌 | 2020/3/7 | 農藥殘留 | ✓ | |
| 6 | 有機菠菜 | <input type="checkbox"/> 慣行 <input type="checkbox"/> 有機 | 鄧仁方 | 2020/3/7 | 農藥殘留 | ✓ | |
| 7 | 柚子 | <input type="checkbox"/> 慣行 <input type="checkbox"/> 有機 | 李佳原 | 2020/3/7 | 農藥殘留 | ✓ | |
| 8 | 柑柳菜 | <input type="checkbox"/> 慣行 <input type="checkbox"/> 有機 | 許清輝 | 2020/3/7 | 農藥殘留 | ✓ | |
| 9 | 西瓜萵 | <input type="checkbox"/> 慣行 <input type="checkbox"/> 有機 | 張清輝 | 2020/3/7 | 農藥殘留 | ✓ | |
| 10 | 大白菜 | <input type="checkbox"/> 慣行 <input type="checkbox"/> 有機 | 阿彥浩 | 2020/3/7 | 農藥殘留 | ✓ | |
| 收樣日期(年月日) | | 收樣人(承辦人) | 課長 | 副理 | 經理 | | |

樣品照片 1 (背面)



樣品照片 2 (正面)

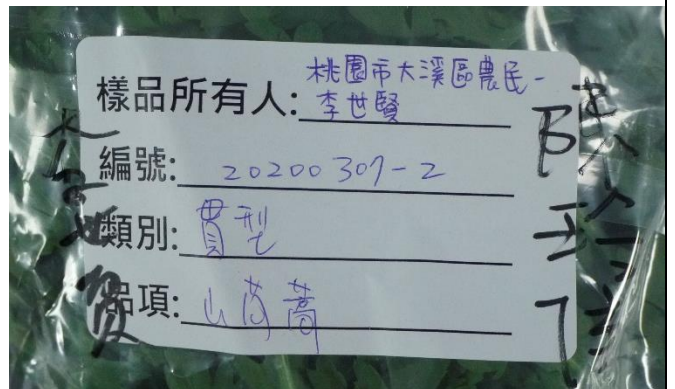

樣品照片 3 (樣品標示)