

臺北農產運銷股份有限公司 質譜快速篩檢報告

貨主姓名：台北市農會(謝宗杰)
 貨主地址：
 上機樣品編號：20200314016ST
 分析方法：FaPEX蔬果類

貨主電話：
 顧客樣品編號：TAPMC-1090314016
 分析日期：2020/03/14

採驗地點：
 生產追溯編號：
 樣品名稱：球莖甘藍
 評定：合格

英文名	中文名	檢出濃度 (ppm)	容許量	使用方法
ND	未檢出			

列印日期：14/3/2020 15:30:35

- 一、本檢驗方法係參考衛生福利部食品藥物管理署108年6月28日公開之建議檢驗方法「食品中殘留農藥之檢驗方法-質譜快速篩檢技術(TFDAP0013.00)」執行，適用於蔬果類、穀類、乾豆類、茶類、香辛植物及其他草本植物等食品中阿巴汀(abamectin)等191項農藥多重殘留快速篩檢分析。
- 二、本檢驗方法僅適用於特定之農藥品項及食品基質，非公告檢驗方法，係提供農產品產銷及食品業者針對特定風險物質進行自主管理時參考使用，倘檢驗結果與公告檢驗方法有分歧時，以後者為準。
- 三、分析樣品由送檢單位採樣，分析結果只對送檢樣品負責。
- 四、本報告不得作為宣傳廣告使用。



質譜快速篩檢報告

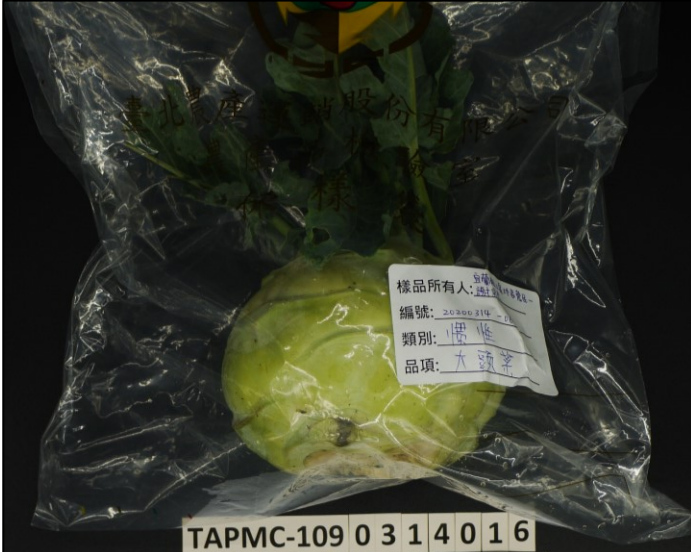

臺北農產運銷股份有限公司
 臺北質譜化學快速篩檢單

說明：檢驗結果僅供參考

臺北送檢單位資訊				
申請單位(人)	聯絡人	聯絡電話	傳真	地址
台北市農會	謝宗杰	02-2791-9617	02-2791-9617	台北市大同區運轉水塔一樓300號14樓
檢驗報告及證書寄送地址	台北市農會	E-mail: 18878923@msl.taipei.gov.tw	傳真: 02-2791-9617	地址: 台北市大同區運轉水塔一樓300號14樓
統一編號	02790007	傳真	02-2791-9617	檢驗報告格式
檢驗報告格式	<input type="checkbox"/> 傳真 <input checked="" type="checkbox"/> 郵寄	檢驗日期	2020/03/14	檢驗地點
檢驗地點	台北市農會	檢驗項目	191項農藥	檢驗結果
樣品名稱	大頭菜	檢驗日期	2020/03/14	檢驗結果
樣品編號	20200314016ST	檢驗日期	2020/03/14	檢驗結果
樣品類別	球莖甘藍	檢驗日期	2020/03/14	檢驗結果
樣品品項	大頭菜	檢驗日期	2020/03/14	檢驗結果
樣品產地	台灣	檢驗日期	2020/03/14	檢驗結果
樣品重量	100g	檢驗日期	2020/03/14	檢驗結果
樣品包裝	塑膠袋	檢驗日期	2020/03/14	檢驗結果
樣品處理	切塊	檢驗日期	2020/03/14	檢驗結果
樣品保存	冷藏	檢驗日期	2020/03/14	檢驗結果
樣品備註		檢驗日期	2020/03/14	檢驗結果

樣品照片 1(正面)

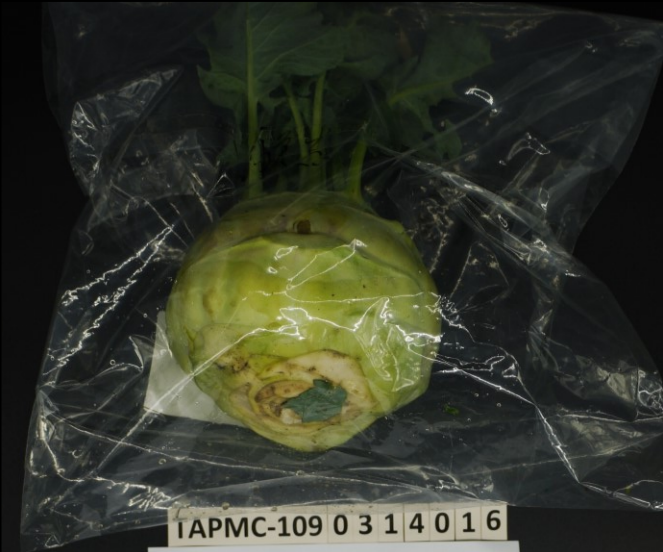

臺北農產運銷股份有限公司
 臺北質譜化學快速篩檢單

說明：檢驗結果僅供參考

臺北送檢單位資訊				
申請單位(人)	聯絡人	聯絡電話	傳真	地址
台北市農會	謝宗杰	02-2791-9617	02-2791-9617	台北市大同區運轉水塔一樓300號14樓
檢驗報告及證書寄送地址	台北市農會	E-mail: 18878923@msl.taipei.gov.tw	傳真: 02-2791-9617	地址: 台北市大同區運轉水塔一樓300號14樓
統一編號	02790007	傳真	02-2791-9617	檢驗報告格式
檢驗報告格式	<input type="checkbox"/> 傳真 <input checked="" type="checkbox"/> 郵寄	檢驗日期	2020/03/14	檢驗地點
檢驗地點	台北市農會	檢驗項目	191項農藥	檢驗結果
樣品名稱	大頭菜	檢驗日期	2020/03/14	檢驗結果
樣品編號	20200314016ST	檢驗日期	2020/03/14	檢驗結果
樣品類別	球莖甘藍	檢驗日期	2020/03/14	檢驗結果
樣品品項	大頭菜	檢驗日期	2020/03/14	檢驗結果
樣品產地	台灣	檢驗日期	2020/03/14	檢驗結果
樣品重量	100g	檢驗日期	2020/03/14	檢驗結果
樣品包裝	塑膠袋	檢驗日期	2020/03/14	檢驗結果
樣品處理	切塊	檢驗日期	2020/03/14	檢驗結果
樣品保存	冷藏	檢驗日期	2020/03/14	檢驗結果
樣品備註		檢驗日期	2020/03/14	檢驗結果

樣品照片 2(反面)